

# La cuarentena

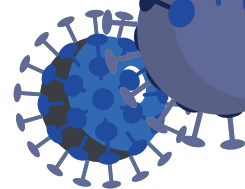

## ¿Qué es la cuarentena por COVID-19?

Es una medida de salud pública para controlar la transmisión del virus de la COVID-19. Se indica para que las personas que hayan estado expuestas al virus no tengan contacto con otras personas durante el periodo en el que pueden desarrollar y transmitir la infección.



## ¿Cuándo se indica la cuarentena?

Cuando una persona ha tenido un contacto estrecho con una persona diagnosticada de COVID-19

## ¿En qué consiste la cuarentena?

Las medidas que se recomiendan, en la medida de lo posible, son permanecer solo/a en una habitación de la vivienda el mayor tiempo posible, disponer de baño propio y llevar mascarilla quirúrgica siempre que se necesite salir de la habitación. En este caso, también los convivientes deben llevar mascarilla quirúrgica. Tampoco se debe salir de la vivienda durante la cuarentena.



## ¿Cuánto tiempo dura la cuarentena?

10 días desde el último contacto con el caso confirmado. La cuarentena es de 10 días porque la mayoría de las personas desarrollan síntomas en los primeros 10 días tras la exposición a un caso de COVID-19.

Vigila si aparecen síntomas durante la cuarentena y también durante los 4 días después de finalizada.



## ¿Por qué es importante mantenerla?

El virus de la COVID-19 puede transmitirse desde dos días antes del inicio de síntomas. También puede transmitirse a partir de personas asintomáticas. Aunque se realice una prueba diagnóstica al inicio del periodo de cuarentena y ésta sea negativa, es importante continuar el periodo de cuarentena hasta el final, ya que pueden aparecer síntomas de la enfermedad con posterioridad al resultado de la prueba diagnóstica y durante todo el periodo de cuarentena.



Consulta fuentes oficiales para informarte

[www.mscbs.gob.es](http://www.mscbs.gob.es) @sanidadgob

21 octubre 2020

**#ESTE  
VIRUS  
LO  
PARAMOS  
UNIDOS**

